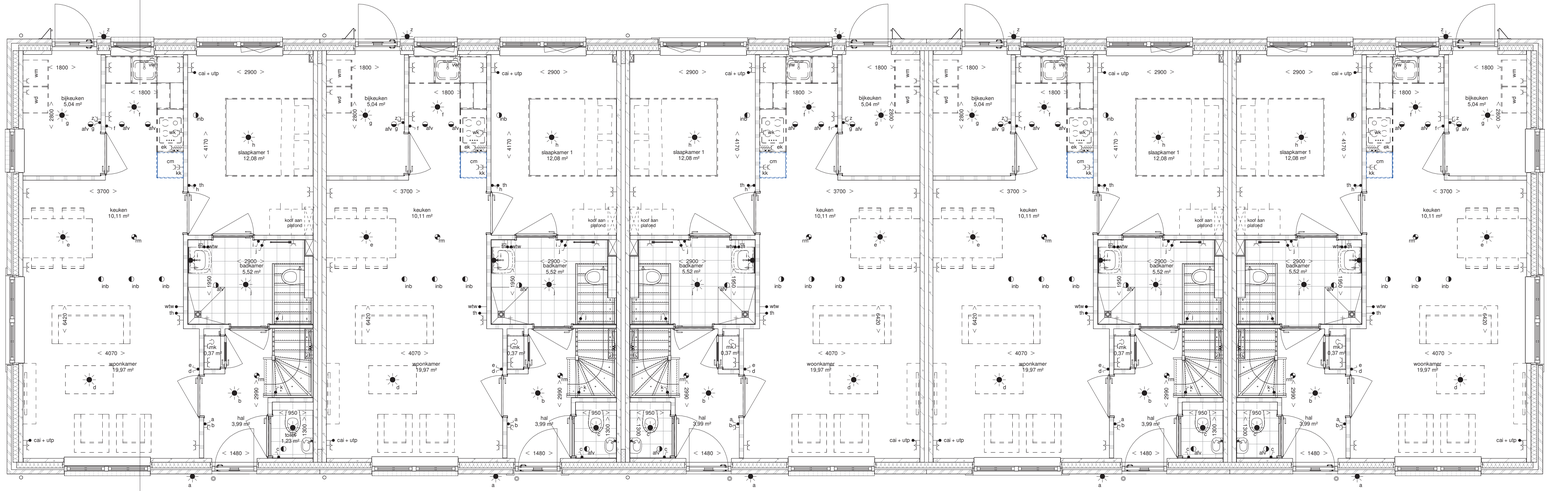

A-A

begane grond
1 : 50

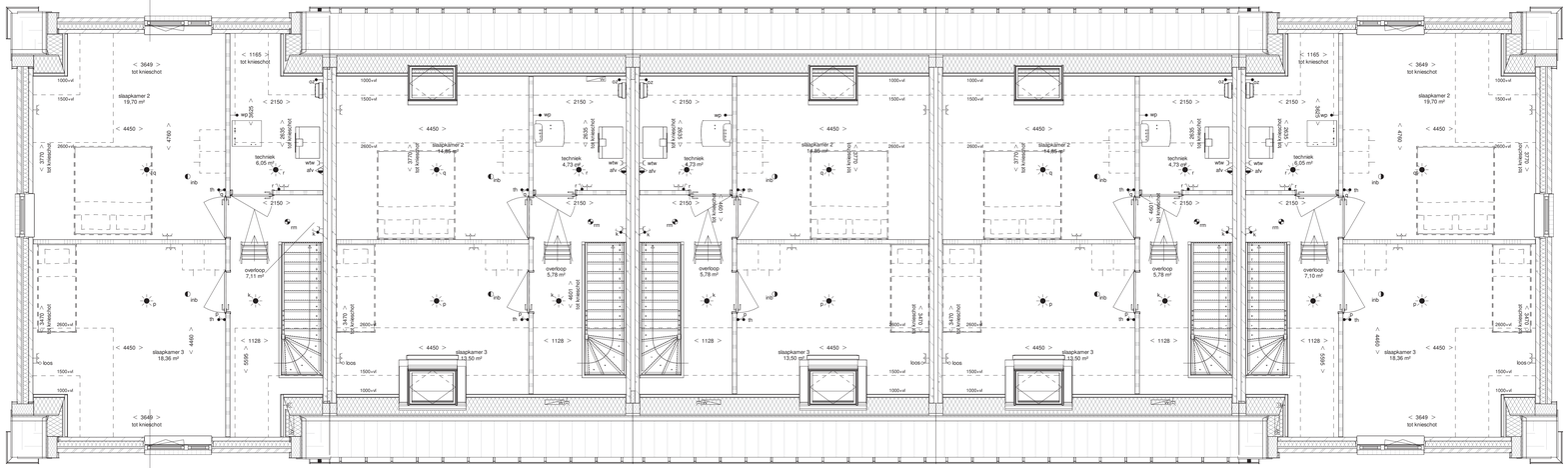

A-A

eerste verdieping
1 : 50

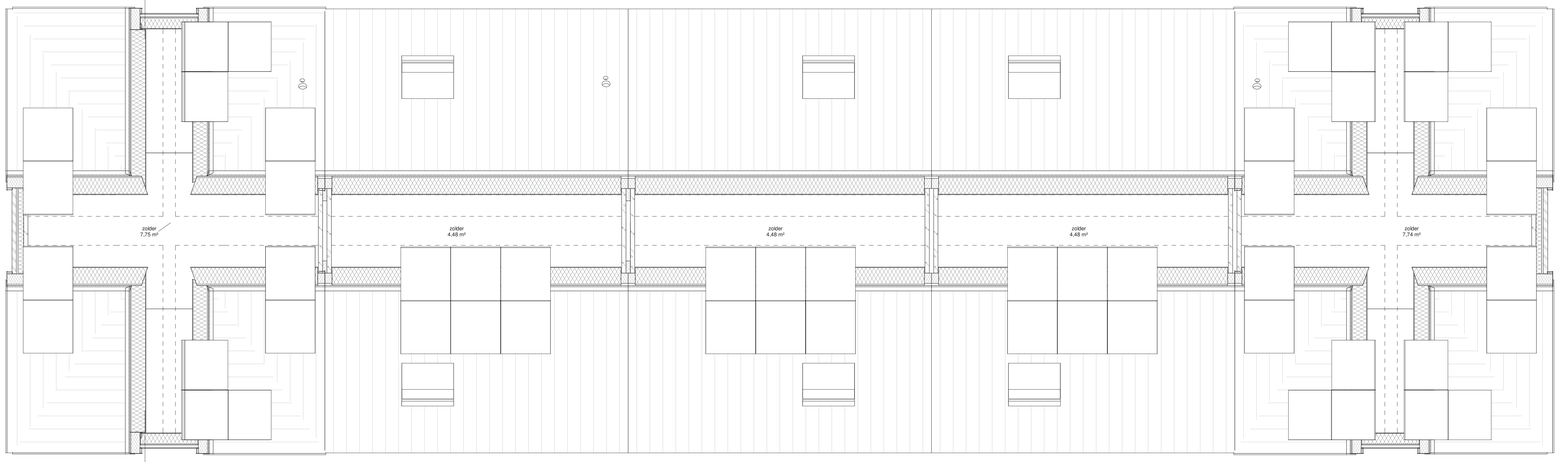

tweede verdieping
1 : 50

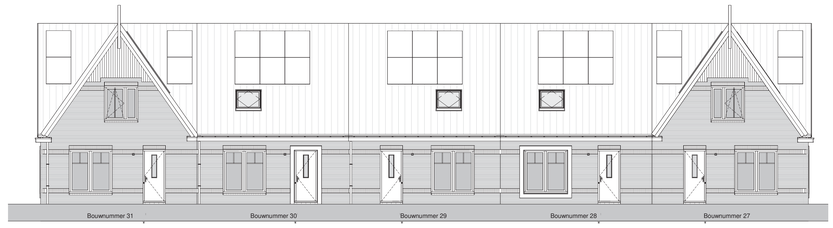

voorgevel
1 : 100

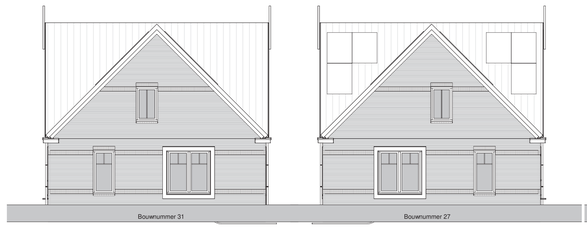

linkergevel
1 : 100

rechtergevel
1 : 100

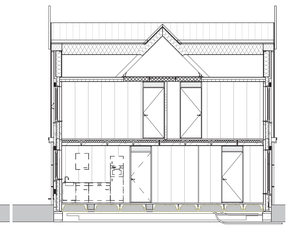

doorsnede A-A
1 : 100

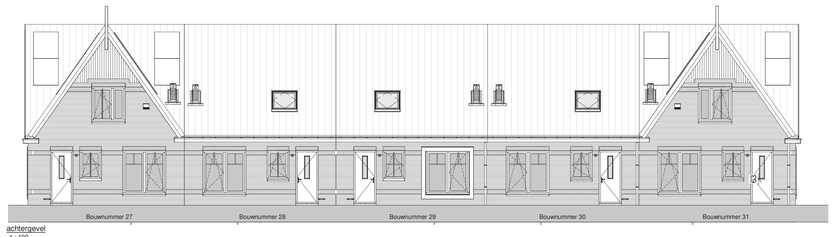

achtergevel
1 : 100

002_afwerkstaat bouwnummer 1

Bouwnummer	Laag	Ruimte	Vloerafwerking	Wandafwerking	Plafondafwerking
30	00 begane grond	badkamer	Verlijmde tegelvloer op een ca. 80 mm cementdekvloer t.p.v. de douchehoek verlaagd gedeelte ca. 850x850mm	Tegelwerk tot ca. 1800mm + vloer (in douchehoek, 850x850mm tot ca. 2200mm + vloer), boven het tegelwerk spac-sputwerk	Spac-sputwerk
30	00 begane grond	bijkeuken	ca. 60 mm cementdekvloer	Behangklaar	Spac-sputwerk
30	00 begane grond	hal	ca. 60 mm cementdekvloer	Behangklaar	Spac-sputwerk
30	00 begane grond	keuken	ca. 60 mm cementdekvloer	Behangklaar	Spac-sputwerk
30	00 begane grond	trap			Spac-sputwerk
30	00 begane grond	slaapkamer 1	ca. 60 mm cementdekvloer	Behangklaar	Spac-sputwerk
30	00 begane grond	toilet	Verlijmde tegelvloer op een ca. 60 mm cementdekvloer	Tegelwerk tot 1200 mm + vloer, boven het tegelwerk spac-sputwerk	Spac-sputwerk
30	00 begane grond	woonkamer	ca. 60 mm cementdekvloer	Behangklaar	Spac-sputwerk
30	01 eerste verdieping	overloop	ca. 60 mm cementdekvloer	Behangklaar	Spac-sputwerk
30	01 eerste verdieping	slaapkamer 2	ca. 60 mm cementdekvloer	Behangklaar	Spac-sputwerk
30	01 eerste verdieping	slaapkamer 3	ca. 60 mm cementdekvloer	Behangklaar	Spac-sputwerk
30	01 eerste verdieping	technek	ca. 60 mm cementdekvloer	Behangklaar	Spac-sputwerk
30	02 tweede verdieping	zolder	ca. 60 mm cementdekvloer (m.u.v. de ruimte achter de knieschotten)	n.v.t.	Hellend dak onbehandeld (bruin/groen) en afgewerkt met een Sparo plint (natural). (Nietgaten worden niet verder afgewerkt)

Renvooi materialen

- Gevelmetselwerk 1
- Prefab beton
- Kalkzandsteen
- Cellenbeton
- Houtskeletbouw (HSB)
- Isolatie
- Ribbenvloer
- Kanaalplaatvloer
- Cementdekvloer

Renvooi symbolen

- wandlichtpunt
- plafondlichtpunt
- dubbele wandcontactdoos (boven elkaar)
- dubbele wandcontactdoos (naast elkaar)
- enkele wandcontactdoos
- enkele schakelaar
- dubbele schakelaar
- wisselschakelaar
- hoofdbediening wtw-unit
- bedrade leiding
- onbedrade leiding
- draadloos punt
- centraal aanbpunt
- drukknop bel
- bel
- rookmelder
- rookmelder (uit de wand)
- afvoerpunt t.b.v. wtw
- afvoerpunt t.b.v. wtw (uit de wand)
- inblaspunt t.b.v. wtw
- inblaspunt t.b.v. wtw (uit de wand)
- verdeler t.b.v. vloerverwarming
- installatie schacht
- voorbereiding inspectieluik
- radiator
- 30 wbdbo
- 80 wbdbo
- 30 wrd
- ma magneetron aansluiting
- utp netwerk aansluiting
- cat antenne aansluiting
- th thermostaat
- hwa hemelwaterafvoer
- vr ventilatierooster
- wm wasmachine
- wd wasdroger
- wk waseemkap
- ek elektrisch koken
- vw vaatwasser
- kk koelkast
- eb elektrische boiler
- oz omvormer zonnepanelen

De installaties voldoen aan normblad NEN 1010, de laatste druk.
De wandcontactdozen worden geplaatst op een hoogte van ca. 300 mm vanaf de vloer
De lichtschakelaars worden geplaatst op een hoogte van ca. 1050 mm vanaf de vloer.
De wandcontactdozen boven het aanrechtblad in de keuken worden op ca. 1250mm van de vloer geplaatst.

vries wijck

BOUWNUMMERS 27 T/M 31

TEKENINGEN

Plattegronden	schaal 1:50
Gevelteekeningen	schaal 1:100
Doorsneden	schaal 1:100

Juni 2025

PLEGT-POS